Le crocodile est aussi long que douze enfants côte à côte.

Il vit en Afrique, mais aussi en Amérique, en Australie et en Asie. Il vit au bord de l'eau et dans l'eau.

Le crocodile mange les zèbres, les oiseaux, les poissons, les antilopes, etc. Un crocodile peut rester une année sans manger et 6 mois sans boire !

Le crocodile est un reptile. Les bébés naissent dans des œufs. La femelle creuse un nid sur les bords de la rivière.

LE CROCODILE

LE CROCRODILE

Comment se reproduit-il ?

Comment est-il ?

Porte-t-il des lunettes ?

Qui sont ses ennemis ?

Que mange-t-il ?

Le crocodile a une grande mâchoire, très puissante et pleine de dents. C'est un carnassier. Il est beaucoup plus rapide dans l'eau.

Quelle est sa taille ?

Le principal ennemi du crocodile est l'homme.

Où vit-il ?

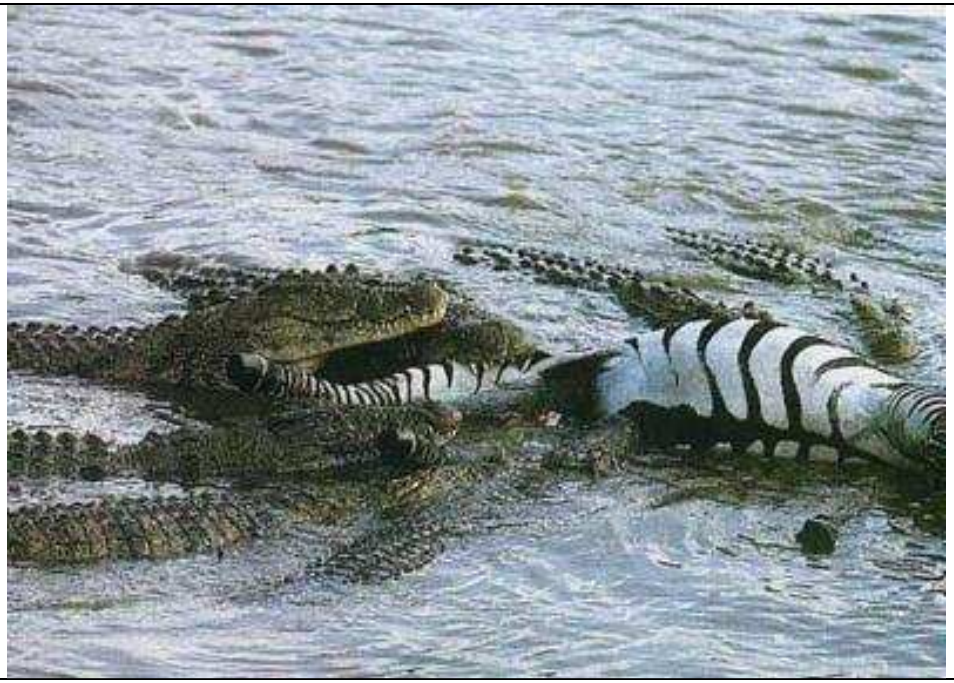

Yoann Jauffroy

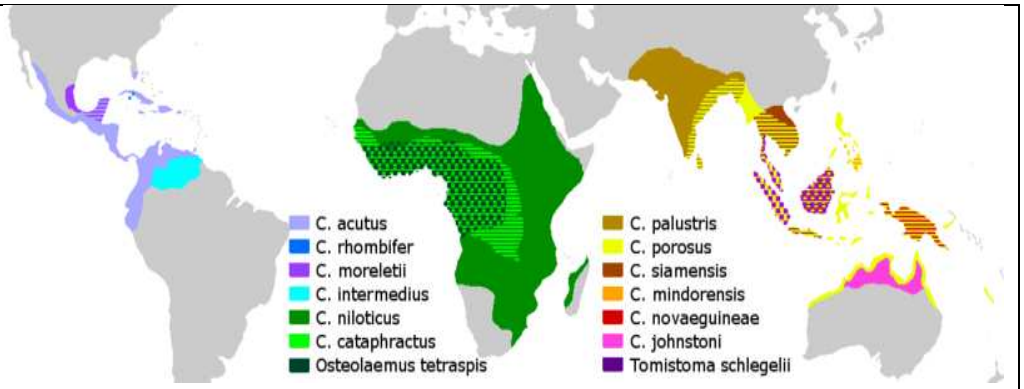
C. acutus
C. rhombifer
C. moreletii
C. intermedius
C. niloticus
C. cataphractus
Osteolaemus tetraspis
C. palustris
C. porosus
C. siamensis
C. mindorensis
C. novaeguineae
C. johnstoni
Tomistoma schlegelii