Bricolages de noël avec des capsules Nespresso

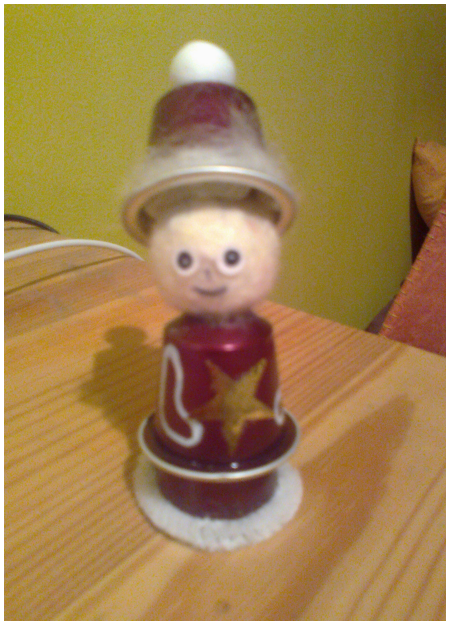

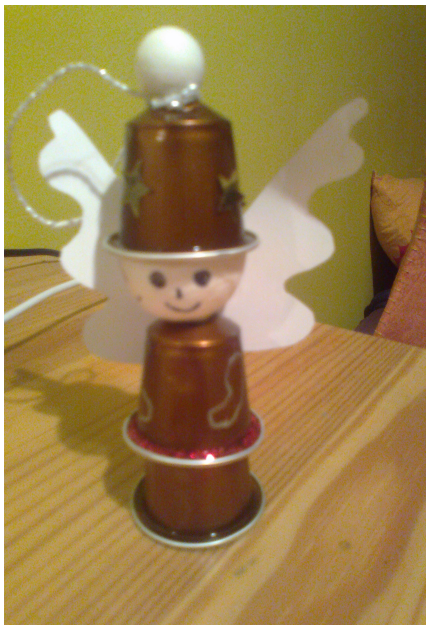

Marche à suivre

Temps : environ 1h (dépend du style de décoration)

Matériel de base :

Minimum 3 capsules Nespresso (couleurs à choix)
Colle de contact (ou suffisamment forte)
Petites décorations (Cure-pipes, paillettes, étoiles...)
Feutre indélébile noir, argenté ou doré
Boules en cellulose, diamètre 3 cm
Boules en cellulose, diamètre 1,5 cm

1. Enlever l'opercule en alu des capsules à l'aide d'un couteau pointu et vider le café
2. Coller une capsule sur une boule de cellulose avec une colle de contact pour faire la tête et le chapeau (Mettre la colle sur le rebord intérieur de la capsule)
3. Coller au dessus de la capsule une petite boule de cellulose pour faire un pompon blanc
4. Pour le corps : mettre un peu de colle forte au fond d'une autre capsule. Froisser un bout de papier en boule et le coller au fond de la capsule. Tasser le papier froissé.
5. Coller cette capsule sous la tête pour faire le haut du corps
6. Coller une troisième capsule sous la première partie du corps pour faire le bas du corps
7. Dessiner le visage du personnage au feutre ainsi que ses bras

Audrey Thorimbert - Novembre 2012

La décoration

Mon conseil : décorer les capsules avant de les assembler. Mais on peut aussi les décorer sur le travail fini.

Idées de décoration :

Cure-pipes autour des capsules pour le chapeau ou pour le bas du corps
Paillettes
Etoiles de noël
Petits dessins au feutre doré ou argenté
Feutrine blanche pour le tour du chapeau
Ailes en papier pour faire un ange

Laissez libre cours à votre imagination !

Les finitions

Pour faire un pendentif : Accrocher un fil autour du pompon du chapeau en le nouant et en mettant une pointe de colle forte transparente pour que ça tienne bien.

Avec une seule capsule on peut aussi faire des petites cloches pour accrocher au sapin de noël.

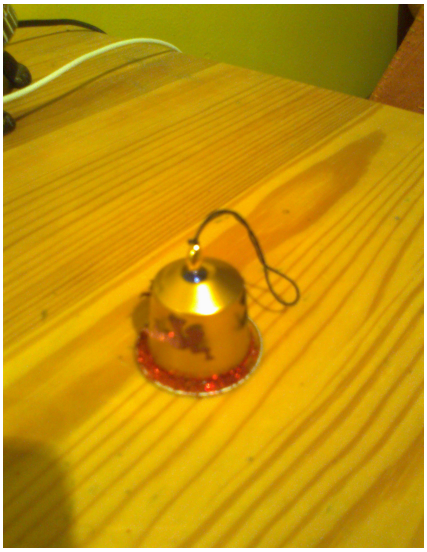

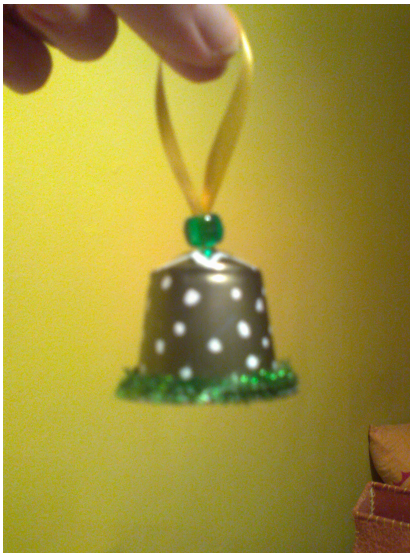

Marche à suivre pour faire une cloche :

1. Trouer le haut d'une capsule à l'aide, par exemple, d'une pointe de stylo
2. Décorer la capsule
3. Prendre un bout de ficelle fine dorée ou argentée (ou un bout de ruban cadeau) et accrocher une perle au bout pour faire le battant (qui ne se voit pas sur l'image)
4. Environ 2cm plus haut sur le fil, accrocher une deuxième perle pour stopper le fil en haut de la capsule
5. Passer le fil dans le trou de la capsule depuis l'intérieur
6. Couper le fil en fonction de la longueur souhaitée et faire un noeud pour faire l'accroche du pendentif (enfiler une perle pour cacher le noeud)

Autre idée de bricolage :

Carte de noël avec capsules Nespresso écrasées.